



Observações:

- O Móvel será executado em MDF BP
tipo DURATEX GIANDUIA PURO LINHA SENSE
- Os Puxadores serão Perfis Puxadores Gola Slim 15mm



Observações:

- O Móvel será executado em MDF BP
tipo DURATEX GIANDUIA PURO LINHA SENSE
- Os Puxadores serão Perfis Puxadores Gola Slim 15mm

PROJETO DE MÓVEIS INSPETORIA SÃO LEOPOLDO CREA / RS - INSPETORIA SÃO LEOPOLDO Av. João Correa, 111 - sala 71 - SÃO LEOPOLDO / RS				
PROJETO: GERÊNCIA DE ENGENHARIA CREA-RS				
ASSUNTO: MÓVEL PARA COPA MOLHADA				PRANCHA: M 01
PROJETO MOBILIÁRIO	DATA: FEV 2026	ESCALA: INDICADA	DESENHO: LEONNARDO	

M 01

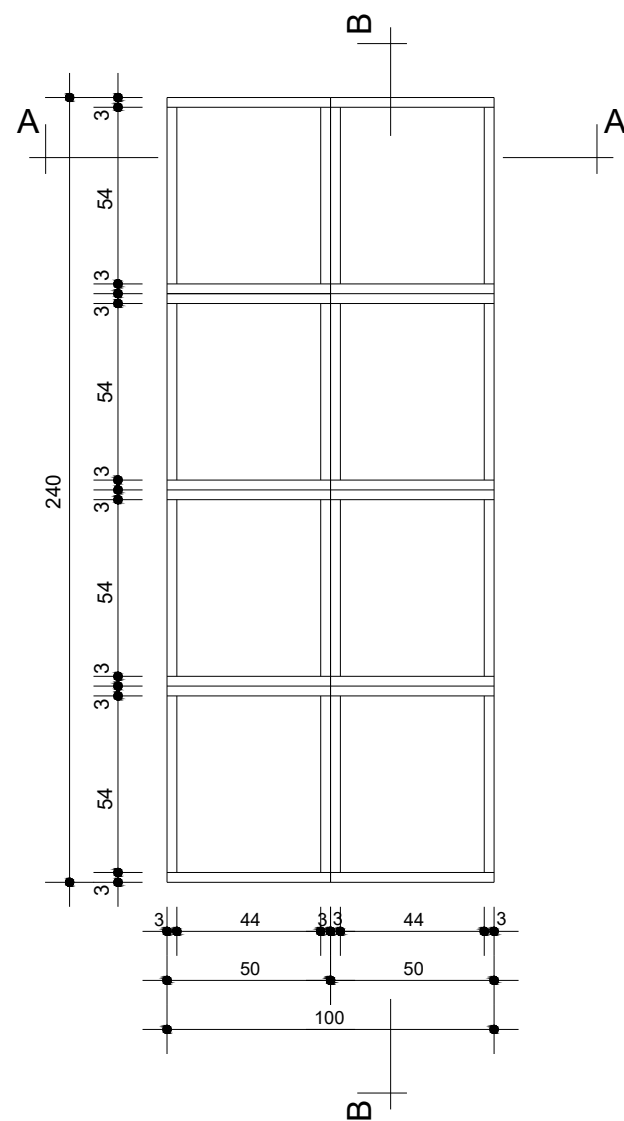
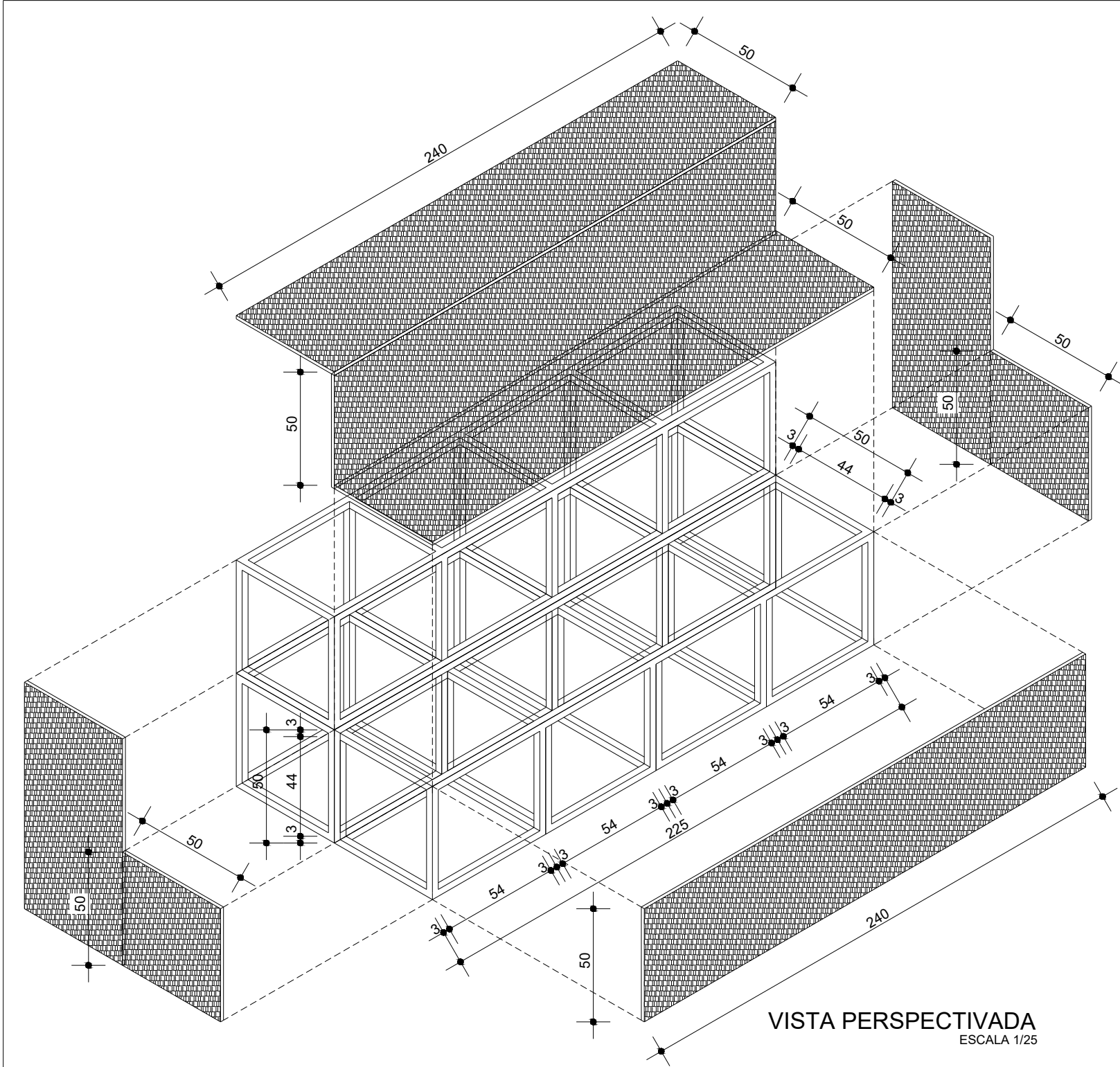

PLANTA BAIXA DO BANCO
ESCALA 1/25

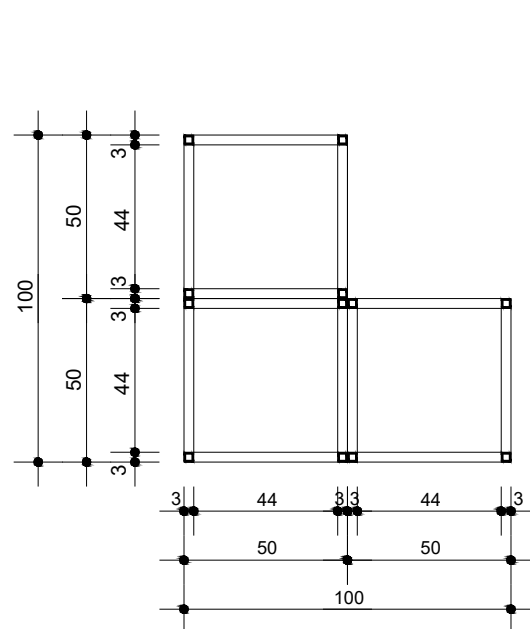

CORTE AA
ESCALA 1/25

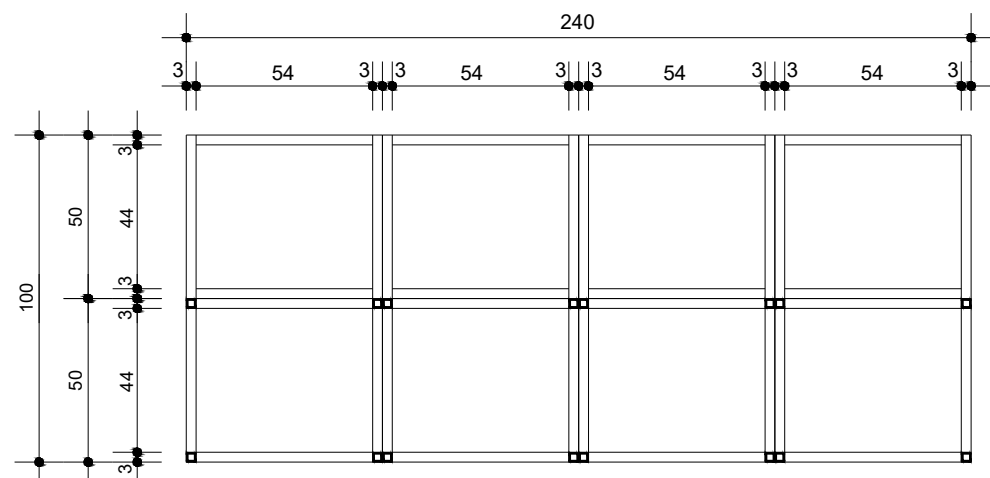

CORTE BB
ESCALA 1/25

Observações Estrutura Tubular:
- Estrutura em Tubo Industrial Quadrado AÇO SAE 30x30mm

Observações Madeira de Revestimento do Banco:
- Serão confeccionados de Chapas de OSB
padrão natural - espessura de 1,5cm (19 / 32")

PROJETO DE MÓVEIS INSPETORIA SÃO LEOPOLDO CREA / RS - INSPETORIA SÃO LEOPOLDO Av. JOÃO CORRÊA, 1111, sala 71 - CENTRO - SÃO LEOPOLDO / RS			
PROJETO: GERÊNCIA DE ENGENHARIA CREA-RS			
ASSUNTO: BANCO PARA ESPAÇO DE COWORKING			
PROJETO: MOBILIÁRIO	DATA: FEV 2026	ESCALA: INDICADA	DESENHO: LEONNARDO
PRANCHA: M 02			

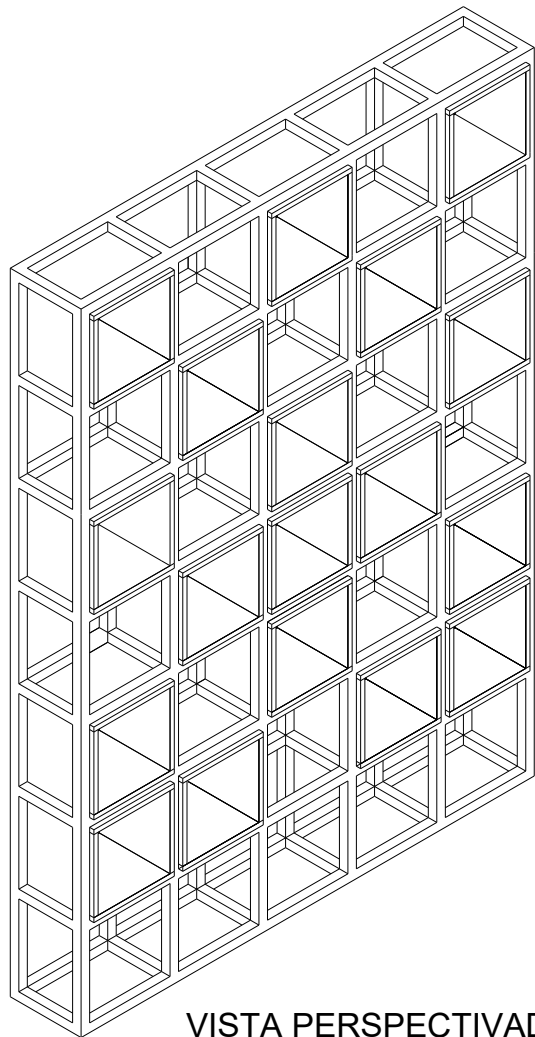

VISTA PERSPECTIVADA
ESCALA 1/25

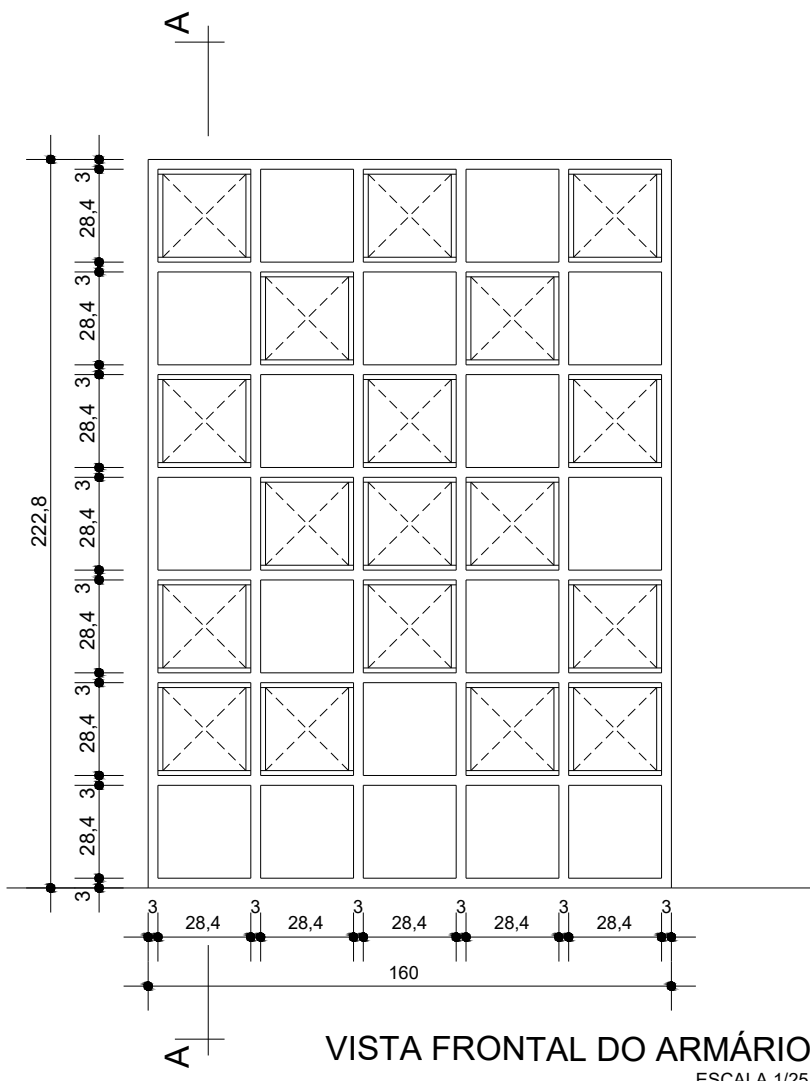

VISTA FRONTAL DO ARMÁRIO
ESCALA 1/25

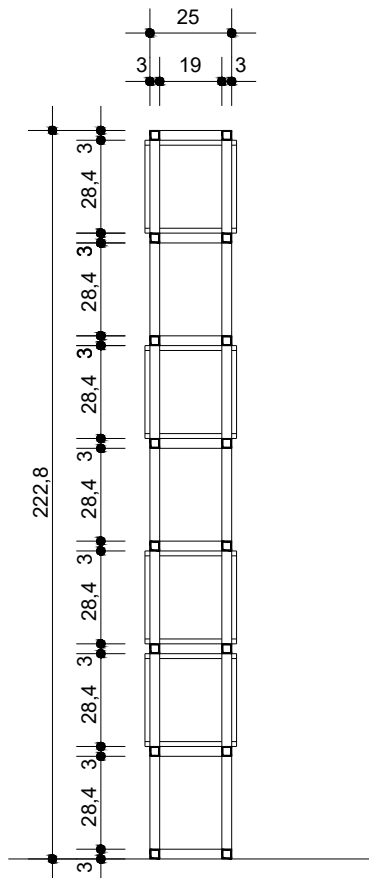

CORTE AA
ESCALA 1/25

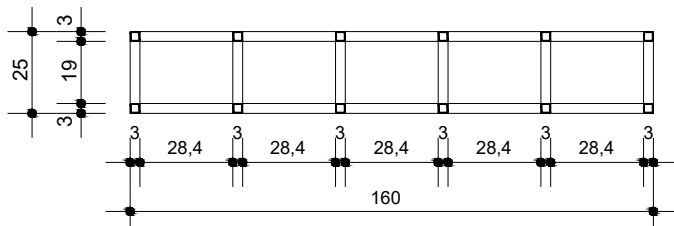

PLANTA BAIXA DO ARMÁRIO
ESCALA 1/25

Observações Estrutura Tubular:

- Estrutura em Tubo Industrial Quadrado AÇO SAE 30x30mm
- Pintura com tinta epoxi na cor PANTONE 280 C (semi brilho)

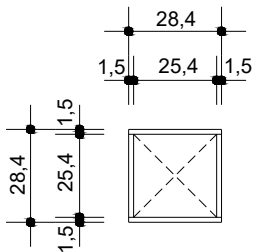

VISTA FRONTAL DO NICHOS
ESCALA 1/25

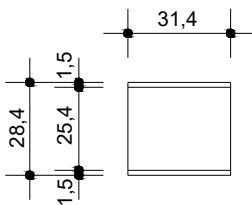

VISTA LATERAL DO NICHOS
ESCALA 1/25

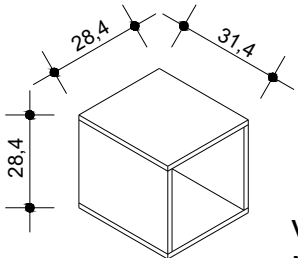

VISTA PERSPECTIVADA
NICHOS DE MADEIRA
ESCALA 1/25

Observações Nichos de Madeira:

- Serão confeccionados de Chapas de OSB padrão natural - espessura de 1,5cm (19 / 32")
- 18 NICHOS

PROJETO DE MÓVEIS INSPETORIA SÃO LEOPOLDO
CREA / RS - INSPETORIA SÃO LEOPOLDO
Av. JOÃO CORRÊA, 1111, sala 71 - CENTRO - SÃO LEOPOLDO / RS

PROJETO:

GERÊNCIA DE ENGENHARIA CREA-RS

ASSUNTO:

ARMÁRIO TUBULAR COM NICHOS - 1,60m x 0,25m x h= 2,22m

PROJETO

MOBILIÁRIO

DATA:

FEV 2026

ESCALA:

INDICADA

DESENHO:

LEONNARDO

PRANCHA:

M 03